

**Renvooi**

**Situatie**

**Burger King Sliedrecht**  
 Kadastrale gemeente: Sliedrecht  
 Sectie: ...  
 Perceel nummer: n.t.b.  
 Bruto vloeroppervlak (BVO): 390 m<sup>2</sup>

- Perceelgrens
- Afbalbak (uitgangspunt: per 25 zitplaatsen 1 afbalbak)
- Lichtmast, min. 20 lux
- Fietsenrekken "nietje"

**Fietsenstandaard:**  
 - merk/fabrikant: Jan Kuipers Fietsaanleunhek  
 - afmeting: 90 cm  
 - kleur: Thermisch verzinkt  
**Aanrijbeveiliging/afzetpalen:**  
 - Velopa, RVS, rood-wit gecoat, doorsnede rond 102 mm, Met grondpot, met betonvoet, fundatie gelijk aan maaiveld.  
 In- en uitgang voorzien van Drop-Box opbergelement staal, staal verzinkt, voor plaatsing onder maaiveld.  
 - Aantal: conform tekening

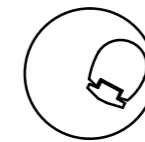

STOP



Lantaarmpaal

MolokClassic® 5 m3  
 - Materiaal: Composite Stone Grey  
 - Diameter: 1700mm  
 - Aantal: 2 stuks

Wegenverf wit

**Renvooi**

**Terrein**

- Bestrating drive thru en tussenliggende wegen, steen, visgraadverband, verkeersklasse 45, Grijs
- Bestrating parkeerplaatsen, steen, visgraadverband, verkeersklasse 45, Newton zwart
- Bestrating, betontegel 300x300mm, Grijs
- Bestrating, betontegel 600x600mm, Antraciet
- Gras

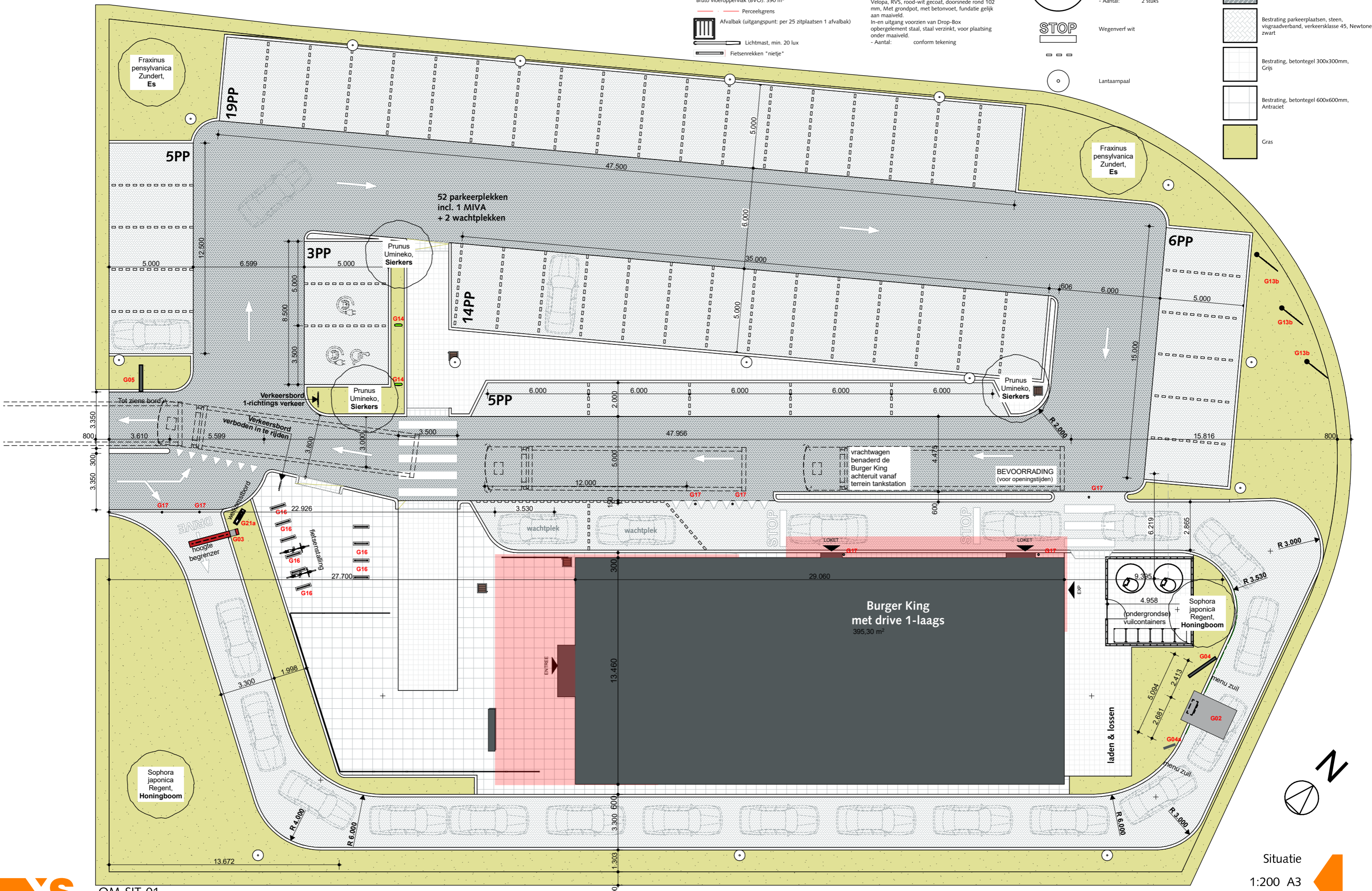

OM-SIT-01

Situatie  
 1:200 A3  
 12-03-2020







### G02 - Bestel stop

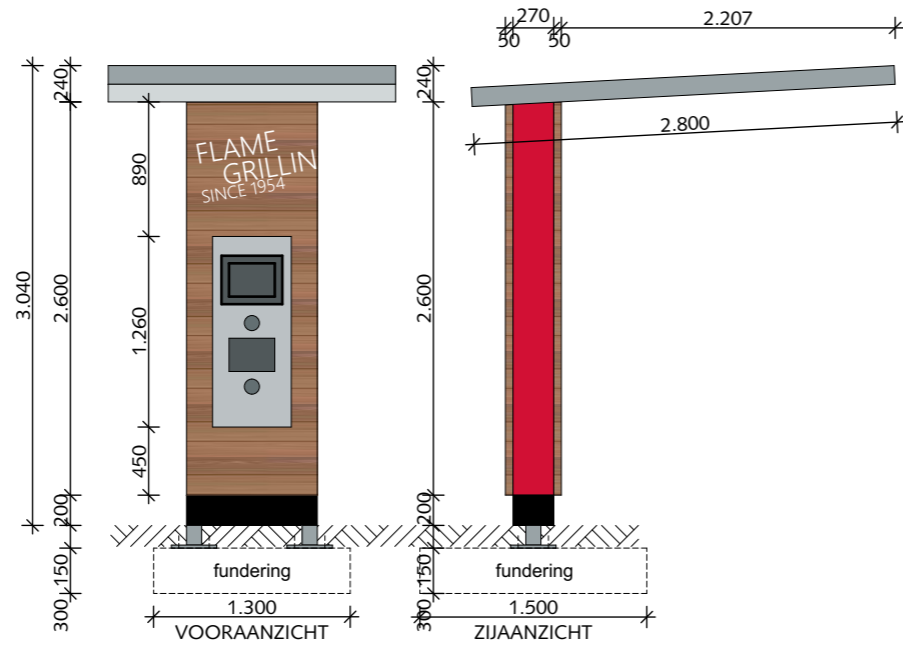

### G18 - Vlaggenmast

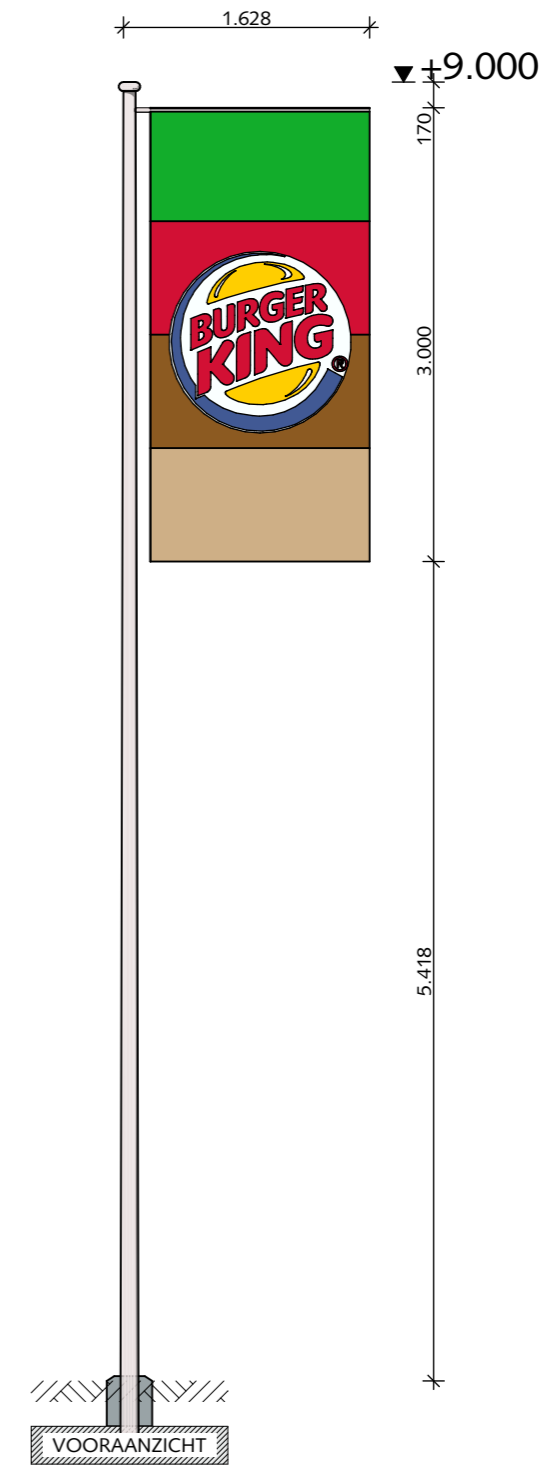

### G03 - Hoogtebegrenzer

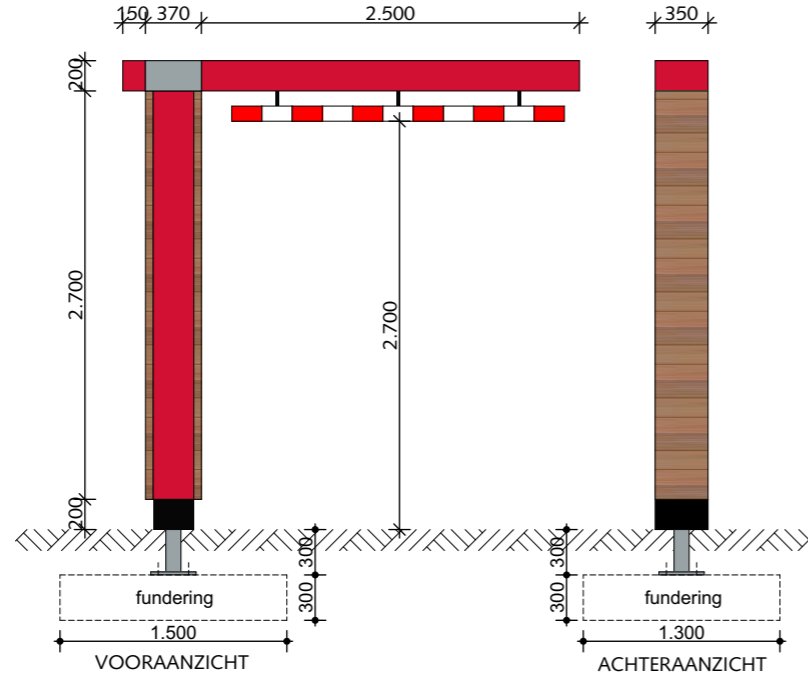

### G04 - Menu zuil

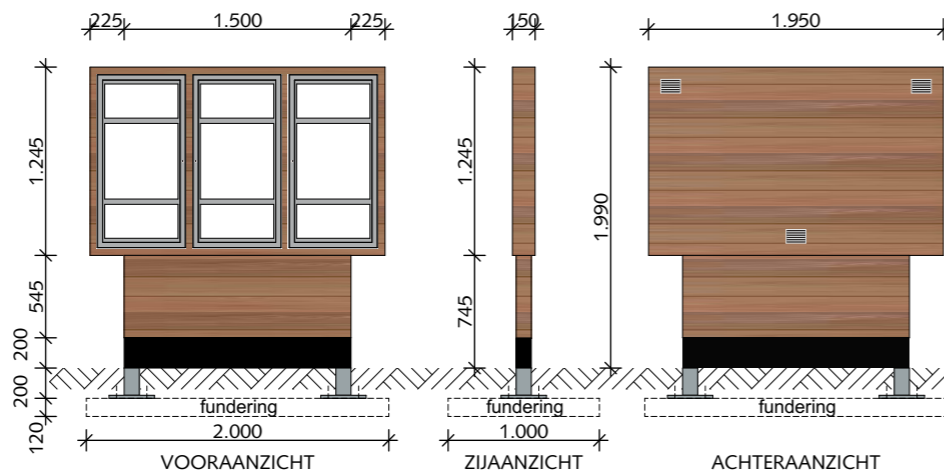

in het werk gestort

#### Renvooi Drive items

- Aluminium licht grijs
- BK PMS 485 C PANTONE
- BK Vintage wood
- Aluminium zwart

E-installaties worden tot aan element door derden geleverd.

Opdrachtgever:  
**BKNL B.V.**  
Pottenbakkerstraat 30  
4871EP Etten-Leur  
tel.: 088 045 77 77  
e-mail: info@meyerbeheer.nl



Wij onderschrijven en hanteren de gedragscode zoals vastgelegd door de BNA. Deze tekening is uitsluitend bestemd voor de geadresseerde(n). Indien u deze tekening ten onrechte heeft ontvangen, neem dan contact met ons op per kerende e-mail. Op de door ons verstrekte informatie berust ons auteursrecht. Openbaarmaking, vermenigvuldiging, verspreiding en/of verstrekking van deze informatie aan derden is, behoudens voortgaande schriftelijke toestemming van XS architecten Coöperatie U.A. niet toegestaan. Wij aanvaarden geen aansprakelijkheid voor de juiste en volledige overbrenging van de inhoud.

Branchevereniging Nederlandse Architectenbureaus **BNA**

#### Maatvoering in het werk te bepalen

Versie:	Omschrijving:
A 11-11-2019	OMG concept

Project:  
**BurgerKing Sliedrecht**  
Sopraanweg  
3363LA Sliedrecht

Fase:  
**Omgevingsvergunning**

Onderwerp:  
**Drive Items**

Tekening nummer:  
**OM-DRI-04**

Fase (AA) | Tekening (AAA) | Volgnr. (-00) | Versie (A)

Datum: 11-11-2019

Schaal: 1:50

Formaat: A3 (liggend)

Getekend: HL



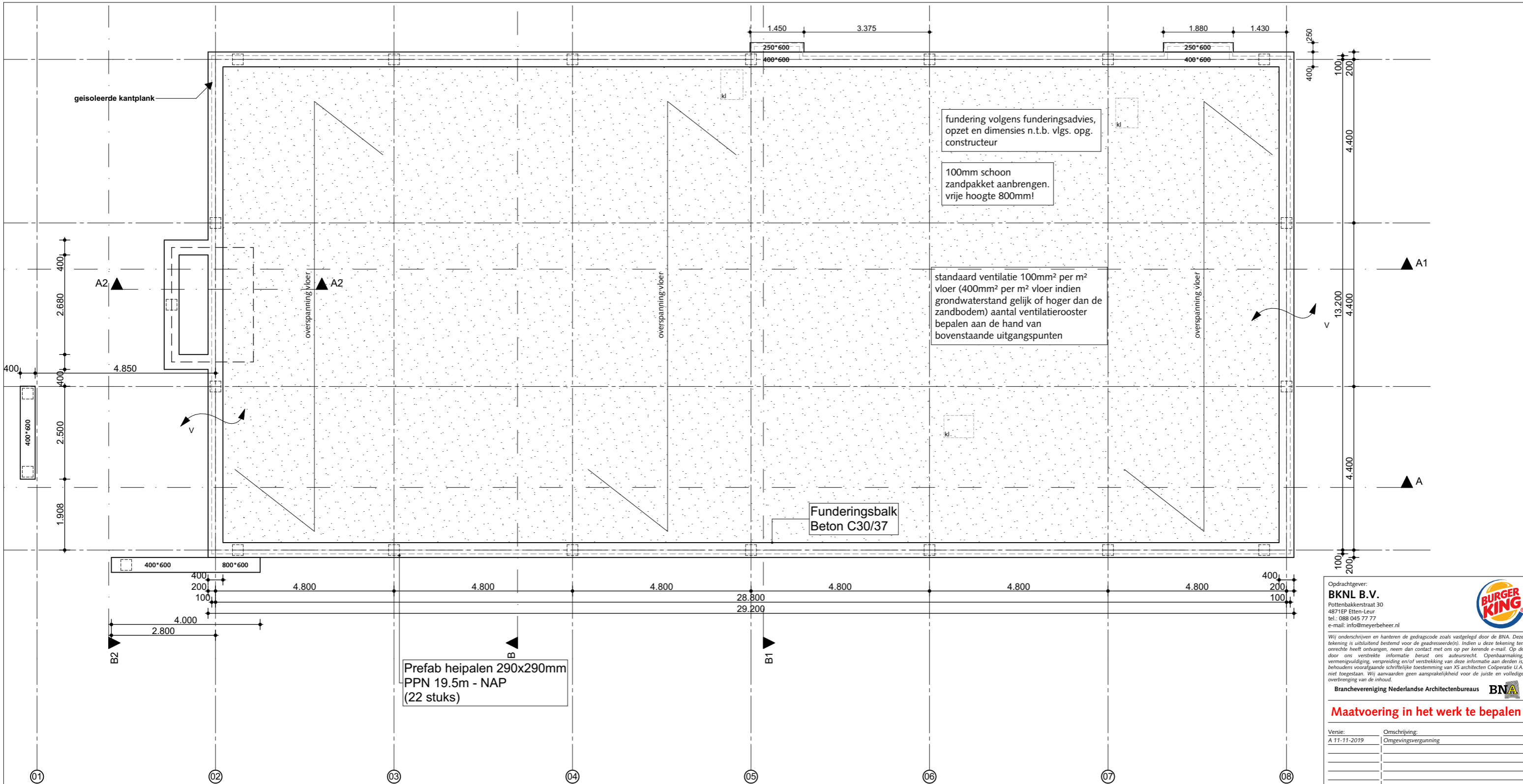

Opdrachtgever:  
**BKNL B.V.**  
 Pottenbakkerstraat 30  
 4871EP Etten-Leur  
 tel.: 088 045 77 77  
 e-mail: info@meyerbeheer.nl

*Wij onderschrijven en hanteren de gedragscode zoals vastgelegd door de BNA. Deze tekening is uitsluitend bestemd voor de geadresseerde(n). Indien u deze tekening ten onrechte heeft ontvangen, neem dan contact met ons op per kerende e-mail. Op de door ons verstrekte informatie berust ons auteursrecht. Openbaarmaking, vermenigvuldiging, verspreiding en/of verstrekking van deze informatie aan derden is, behoudens voortgaande schriftelijke toestemming van XS architecten Coöperatie U.A., niet toegestaan. Wij aanvaarden geen aansprakelijkheid voor de juiste en volledige overbrenging van de inhoud.*

Branchevereniging Nederlandse Architectenbureaus **BNA**



**Maatvoering in het werk te bepalen**

Versie:	Omschrijving:
A 11-11-2019	Omgevingsvergunning

Project:  
**BurgerKing Sliedrecht**  
 Sopraanweg  
 3363LA Sliedrecht

Fase:  
**Omgevingsvergunning**

Onderwerp:  
**Fundering**

Tekening nummer:  
**OM-PLG-06**

Fase (AA)	Tekening (AAA)	Volgnr. (-00)	Versie (A)

Datum: 11-11-2019  
 Schaal: 1:100  
 Formaat: A3 (liggend)  
 Getekend: HL

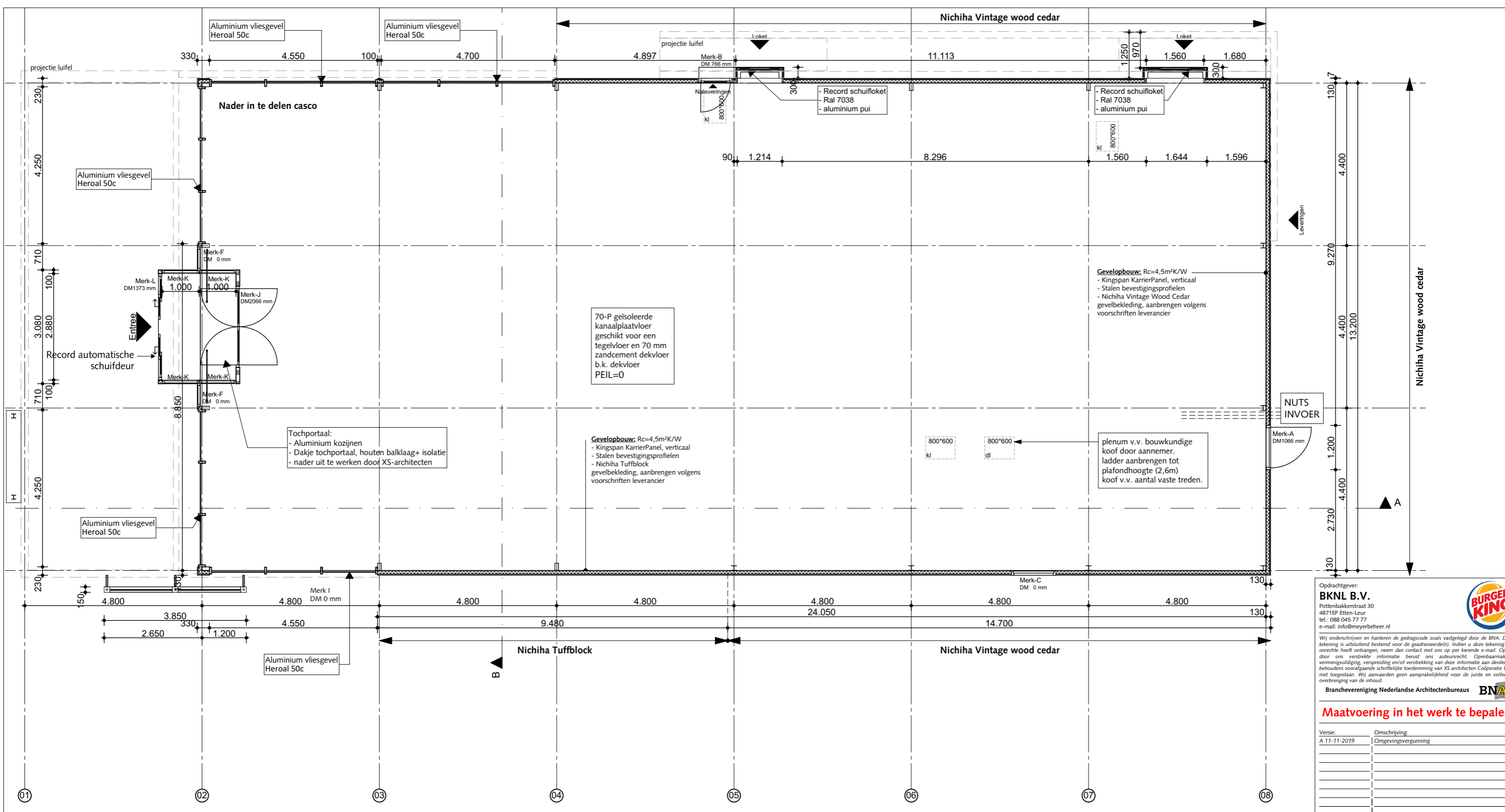

Oprichtgever:  
**BKNL B.V.**  
 Pottenbakkerstraat 30  
 4871EP Etten-Leur  
 tel.: 088 045 77 77  
 e-mail: info@meyerbeheer.nl

Wij onderschrijven en hanteren de gedragscode zoals vastgelegd door de BNA. Deze tekening is uitsluitend bestemd voor de geadresseerde(n). Indien u deze tekening ten onrechte heeft ontvangen, neem dan contact met ons op per kerende e-mail. Op de door ons verstrekte informatie berust ons auteursrecht. Openbaarmaking, verspreiding en/of vertoning van deze informatie aan derden is, behoudens voortgaande schriftelijke toestemming van XS architecten Coöperatie U.A., niet toegestaan. Wij aanvaarden geen aansprakelijkheid voor de juiste en volledige overbrenging van de inhoud.

Branchevereniging Nederlandse Architectenbureaus **BNA**

**Maatvoering in het werk te bepalen**

Versie:	Omschrijving:
A 11-11-2019	Omgevingsvergunning

Project:  
**BurgerKing Sliedrecht**  
 Sopraanweg  
 3363LA Sliedrecht

Fase:  
**Omgevingsvergunning**

Onderwerp:  
**Begane grond**

Tekening nummer:  
**OM-PLG-07**

Fase (AA)	Tekening (AAA)	Volgnr. (-00)	Versie (A)
-----------	----------------	---------------	------------

Datum: 11-11-2019  
 Schaal: 1:100  
 Formaat: A3 (liggend)  
 Getekend: HL



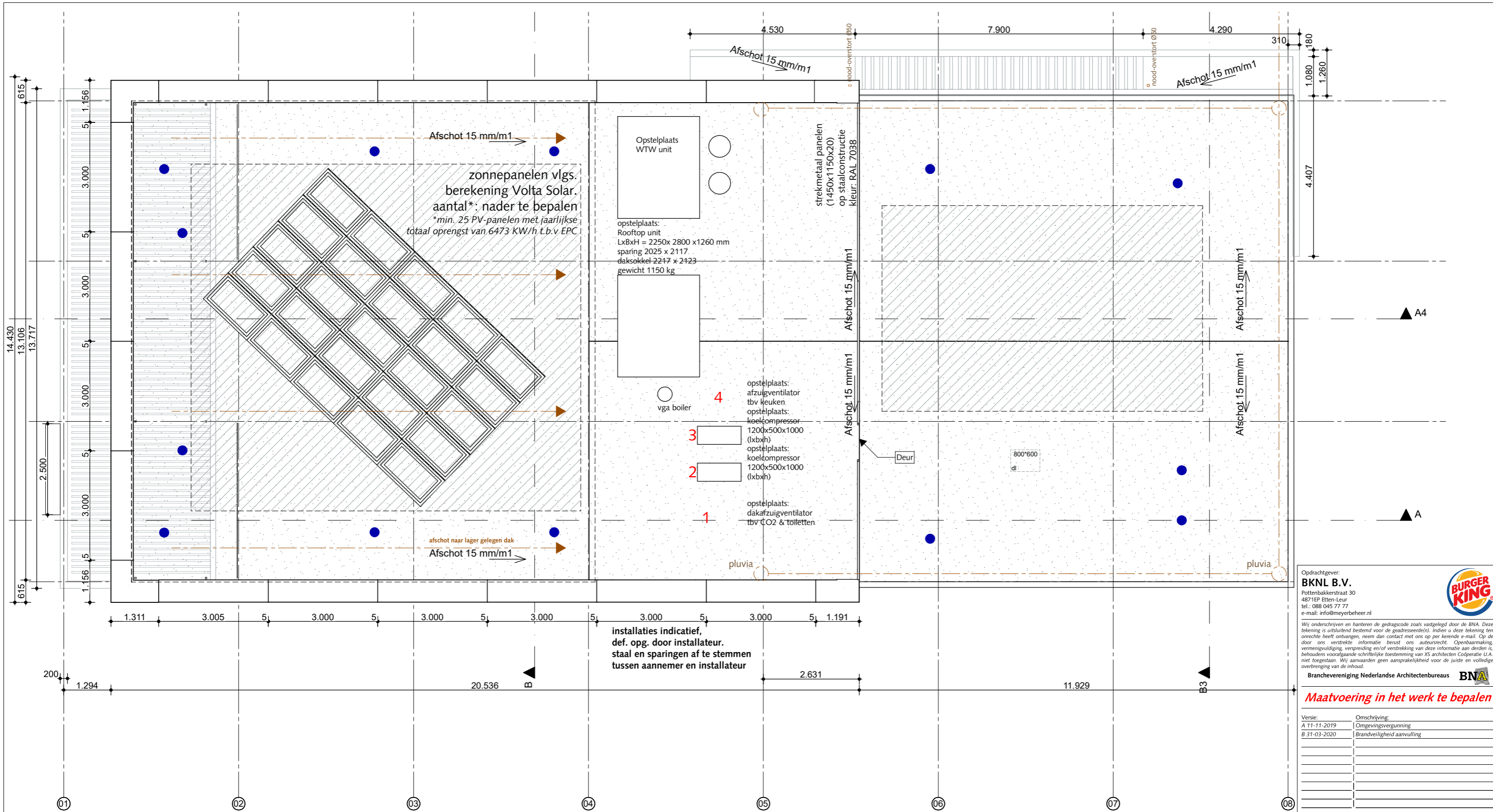

● Kedge ankerpunten  
Definitieve posities en aantal volgens opgave leverancier

Dakbeveiliging conform Beleidsregels voor het veilig werken op daken (Arbo informatieblad AI-15). Aantal en locatie ankerpunten cf. ontwerp leverancier

Dak is niet brandgevaarlijk conform NEN 6063  
Onbrandbare (dak)isolatie wordt toegepast

installaties indicatief,  
def. opg. door installateur.  
staal en sparingen af te stemmen  
tussen aannemer en installateur

Opdrachtgever:  
**BKNL B.V.**  
Pottenbakkerstraat 30  
4871 EP Etten-Leur  
tel.: 088 045 77 77  
e-mail: info@meyerbeheer.nl



Wij onderschrijven en hanteren de gedragscode zoals vastgelegd door de BNA. Deze tekening is uitsluitend bestemd voor de geadresseerde(n). Indien u deze tekening ten onrechte heeft ontvangen, neem dan contact met ons op per kerende e-mail. Op de door ons verstrekte informatie berust ons auteursrecht. Openbaarmaking, verspreiding en/of verstrekking van deze informatie aan derden is behoudens voorafgaande schriftelijke toestemming van XS architecten Coöperatie U.A. niet toegestaan. Wij aanvaarden geen aansprakelijkheid voor de juiste en volledige overbrenging van de inhoud.

Branchevereniging Nederlandse Architectenbureaus **BNA**

**Maatvoering in het werk te bepalen**

Versie:	Omschrijving:
A 11-11-2019	Omgevingsvergunning
B 31-03-2020	Brandveiligheid aanvulling

Project:  
**BurgerKing Sliedrecht**  
Sopraanweg  
3363LA Sliedrecht

Fase:  
**Omgevingsvergunning**

Onderwerp:  
**Dakvlak**

Tekening nummer:  
**OM-PLG-08**

Fase (AA) | Tekening (AAA) | Volgnr. (00) | Versie (A)

Datum: 31-03-2020

Schaal: 1:100

Formaat: A3 (liggend)

Getekend: HL

**XS** XS architecten Coöperatie U.A.  
Siliciumweg 23 / 3812 SV / Amersfoort  
tel: +31 (0)33 33 20 200 / e-mail: info@xsarch.nl

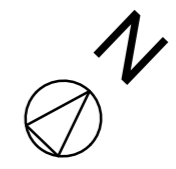





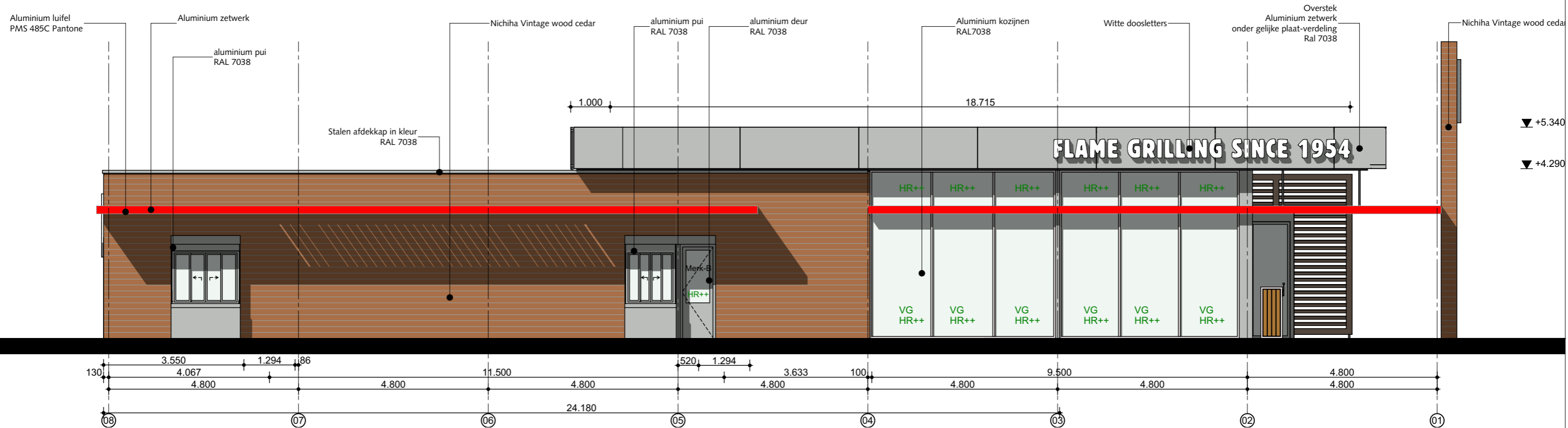

- HR++ blank HR++ isolatieglas
  - HR++ VG blank HR++ veiligheidsglas 2-zijdig gehard
  - CB Colorbel gemailleerd glas, RAL kleur n.t.b.
- alle beglazing conform NEN 3569
- vezelcementplaat verdeling nader uit te werken / voorleggen aan XS Architecten

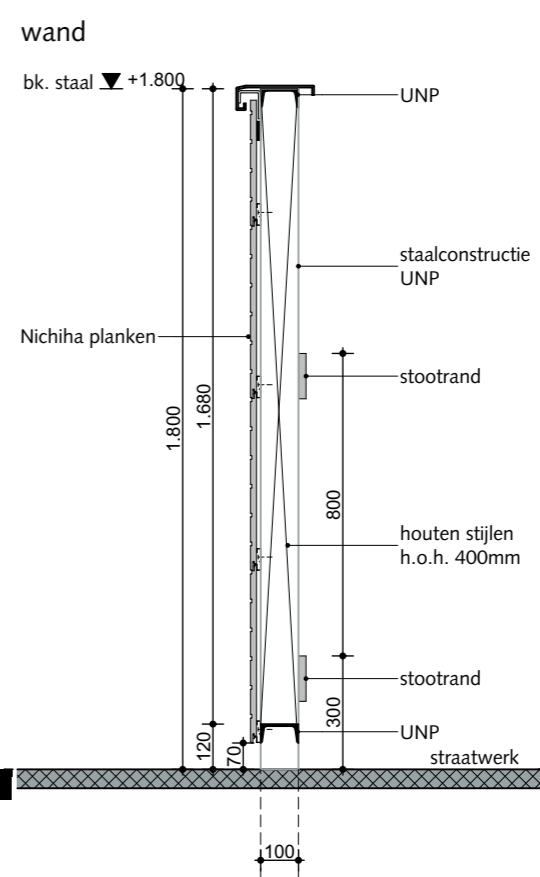

Opdrachtgever:  
**BKNL B.V.**  
 Pottenbakkerstraat 30  
 4871EP Etten-Leur  
 tel.: 088 045 77 77  
 e-mail: info@meyerbeheer.nl

Wij onderschrijven en hanteren de gedragscode zoals vastgelegd door de BNA. Deze tekening is uitsluitend bestemd voor de geadresseerde(n). Indien u deze tekening ten onrechte heeft ontvangen, neem dan contact met ons op per kerende e-mail. Op de door ons verstrekte informatie berust ons auteursrecht. Openbaarmaking, verspreiding en/of verstreking van deze informatie aan derden is, behoudens voortgaande schriftelijke toestemming van XS architecten Coöperatie U.A., niet toegestaan. Wij aanvaarden geen aansprakelijkheid voor de juiste en volledige overbrenging van de inhoud.

Branchevereniging Nederlandse Architectenbureaus **BNA**

**Maatvoering in het werk te bepalen**

Versie:	Omschrijving:
A 11-11-2019	Omgevingsvergunning

Project:  
**BurgerKing Sliedrecht**  
 Sopraanweg  
 3363LA Sliedrecht

Fase:  
**Omgevingsvergunning**

Onderwerp:  
**Gevels**

Tekening nummer:  
**OM-GVL-10**

Fase (AA)	Tekening (AAA)	Volgnr. (-00)	Versie (A)

Datum: 11-11-2019  
 Schaal: 1:20, 1:100  
 Formaat: A3 (liggend)  
 Getekend: HL

**GVL Geveldeel 1 1:20**

XS architecten Coöperatie U.A.  
 Siliciumweg 23 / 3812 SV / Amersfoort  
 tel. +31 (0)33 33 20 200 / e-mail: info@xsarch.nl







Opdrachtgever:  
**BKNL B.V.**  
 Pottenbakkerstraat 30  
 4871EP Etten-Leur  
 tel.: 088 045 77 77  
 e-mail: info@meyerbeheer.nl



Wij onderschrijven en hanteren de gedragscode zoals vastgelegd door de BNA. Deze tekening is uitsluitend bestemd voor de geadresseerde(n). Indien u deze tekening ten onrechte heeft ontvangen, neem dan contact met ons op per kerende e-mail. Op de door ons verstrekte informatie berust ons auteursrecht. Openbaarmaking, vermenigvuldiging, verspreiding en/of verstrekking van deze informatie aan derden is, behoudens voortgaande schriftelijke toestemming van XS architecten Coöperatie U.A., niet toegestaan. Wij aanvaarden geen aansprakelijkheid voor de juiste en volledige overbrenging van de inhoud.

Branchevereniging Nederlandse Architectenbureaus **BNA**

### Maatvoering in het werk te bepalen

Versie:	Omschrijving:
A 11-11-2019	Omgevingsvergunning

Project:  
**BurgerKing Sliedrecht**  
 Sopraanweg  
 3363LA Sliedrecht

Fase:  
**Omgevingsvergunning**

Onderwerp:  
**Visualisaties**

Tekening nummer:  
**OM-VIS-13**

Fase	Tekening	Volgnr.	Versie
(AA)	(AAA)	(-00)	A

Datum: 11-11-2019

Schaal: 1:2,54, 1:3,33, 1:2,97

Formaat: A3 (liggend)

Getekend: HL

**XS** XS architecten Coöperatie U.A.  
 Siliciumweg 23 / 3812 SV / Amersfoort  
 tel. +31 (0)33 33 20 200 / e-mail: info@xsarch.nl



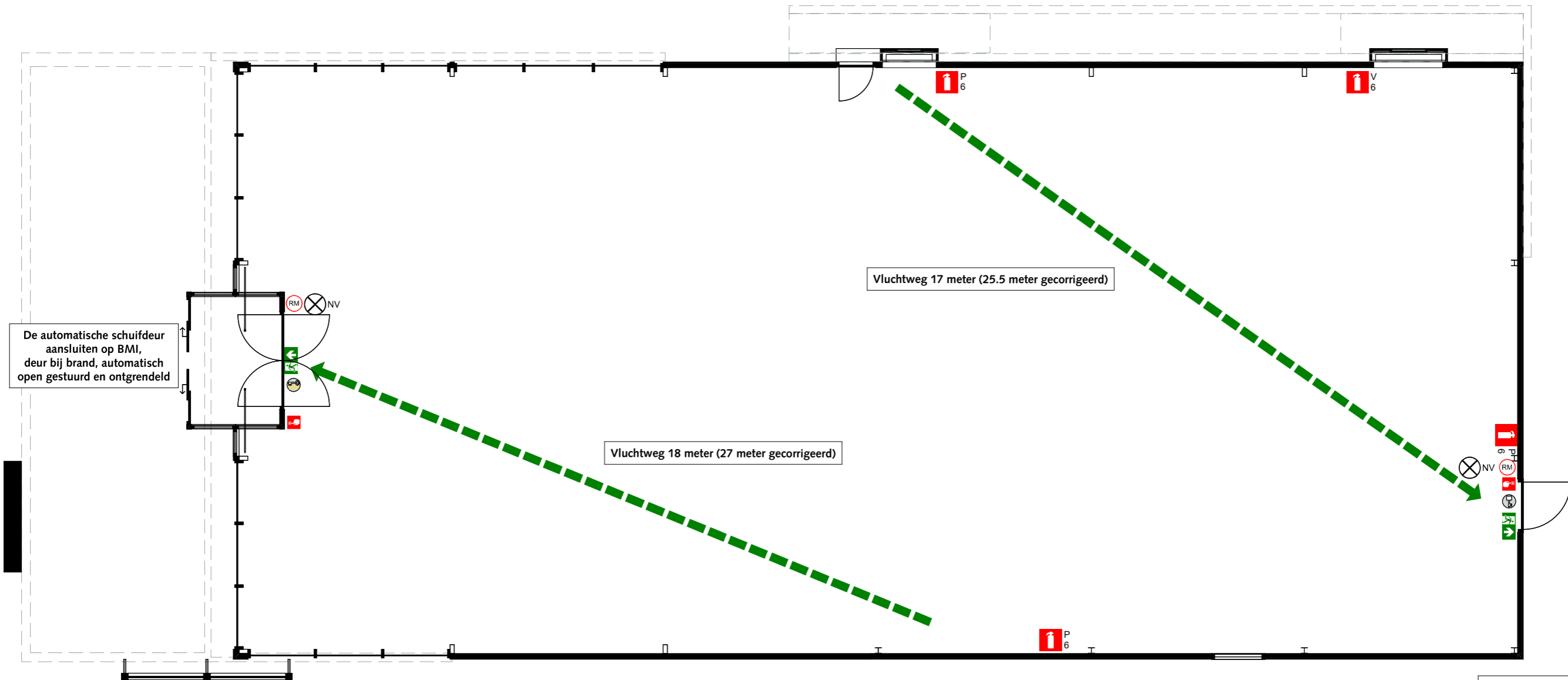

De automatische schuifdeur aansluiten op BMI, deur bij brand, automatisch open gestuurd en ontgrendeld

Vluchtweg 17 meter (25.5 meter gecorrigeerd)

Vluchtweg 18 meter (27 meter gecorrigeerd)

### RENVOOI BRANDBEVEILIGING

- Deur in vluchtrichting altijd te openen middels knopcilinder
- Deur niet afsluitbaar
- Deur met automatische ontgrendelstand met panieksluiting
- Hand brandblusser - sproeischuimblusser - 6 liter
- Hand brandblusser - vetbrandblusser - 6 liter
- Noodverlichting
- Rookmelder, optisch, met signaalgever
- Hittemelders, thermisch, met signaalgever
- Hand brandmelder

- Blusdeken
- Slow whoop
- Nevenindicator
- Brandmeldcentrale
- vluchtrichting aanduiding, inclusief noodverlichting
- Nooddeur vrijhouden
- EHBO-doos; koffer B

**Brandklasse (D)**

**Rookklasse (S2)**

vluchtroutes : zie plattegrond

**Toepassen onbrandbare (dak)isolatie Gevelbekleding Nichiha voldoet aan Brandklasse D**

**NB. exacte positie bovenstaande attributen worden bij Melding Brandveilig Gebruik weergegeven, minimaal 4 weken voor opening aangeleverd.**

**Algemeen**

Onderstaande gegevens benoemen de belangrijkste onderdelen betreffende de brandveiligheid van het Burger King restaurant te Sliedrecht.

Voorschriften uit het oogpunt van bruikbaarheid Gebruiksgebied en gebruiksfuncties zijn op tekeningen aangegeven inclusief bezetting van de ruimten en totaaloppervlakten per gebruiksfunctie.

Alle doorgangen hebben een breedte > 850mm.

Brandcompartimentering:  
De gehele inrichting wordt gezien als één brand(sub) compartiment.

Ontruimingsinstallatie en Brandmeldinstallatie:  
De gehele inrichting is voorzien van een ontruimingsinstallatie conform NEN 2575. En een (Niet-automatische) Brandmeldinstallatie conform NEN 2535. Het vereiste PVE wordt 4 weken voor opening van het pand aangeleverd.

Vluchtroutes  
De lobby betreft bijeenkomstfunctie. Op elk punt van een voor personen bestemd gedeelte van een vloer begint een vluchtroute die leidt naar het aansluitende terrein en vandaar naar de openbare weg. Het gaat om niet nader in te delen ruimten en daarmee wordt in deze gebruiksmelding gerekend met de werkelijke loopafstand. De kritieke routes zijn op tekening aangeven.

**Vluchtcapaciteit**  
De begane grond heeft voldoende uitgangen (3 van elk meer dan 5 meter uit elkaar) en daarmee uitgangsbreedte om aan de gestelde eisen in bb 2012 artikel 2.108 te voldoen.  
\*aangehouden doorstroombreedte = 45 personen per meter vrije breedte in de vluchtroute

**Maximaal aantal personen:**

bijeenkomstfunctie lobby = 105 personen  
industrieelfunctie en bijeenkomstfunctie voor personeel = 20 personen

Bruto vloeroppervlak	
BVO	391,29
	<b>391,29 m<sup>2</sup></b>

Opdrachtgever:  
**BKNL B.V.**  
Pottenbakkerstraat 30  
4871 EP Etten-Leur  
tel.: 088 045 77 77  
e-mail: info@meyerbeheer.nl

Wij onderschrijven en hanteren de gedragscode zoals vastgelegd door de BNA. Deze tekening is uitsluitend bestemd voor de geadresseerde(n). Indien u deze tekening ten onrechte heeft ontvangen, neem dan contact met ons op per kerende e-mail. Op de door ons verstrekte informatie berust ons auteursrecht. Openbaarmaking, vermenigvuldiging, verspreiding en/of verstrekking van deze informatie aan derden is behoudens voorafgaande schriftelijke toestemming van XS architecten Coöperatie U.A. niet toegestaan. Wij aanvaarden geen aansprakelijkheid voor de juiste en volledige overbrenging van de inhoud.

Branchevereniging Nederlandse Architectenbureaus

**Maatvoering in het werk te bepalen**

Versie:	Omschrijving:
A 11-11-2019	Omgevingsvergunning
B 31-03-2020	Brandveiligheid aanvulling

Project:  
**BurgerKing Sliedrecht**  
Sopraanweg  
3363LA Sliedrecht

Fase:  
**Omgevingsvergunning**

Onderwerp:  
**Brandveiligheid**

Tekening nummer:  
**OM-BRA-15**

Fase (AA)	Tekening (AAA)	Volgnr. (00)	Versie (A)

Datum: 31-03-2020

Schaal: 1:100, 1:2

Formaat: A3 (liggend)

Getekend: HL

XS architecten Coöperatie U.A.  
Siliciumweg 23 / 3812 SV / Amersfoort  
tel: +31 (0)33 33 20 200 / e-mail: info@xsarch.nl