

Raadsvergadering gemeente Sliedrecht 22 november 2022

Dank u wel voorzitter:

Geacht college en raadsleden, ik ben Marijke Bos en ga binnenkort wonen op het adres Jacob Catsstraat 2a.

Ik wil graag van de gelegenheid gebruik maken om te reageren op de plannen voor het gebied van de voormalige Groen van Prinsterer school.

Ik was blij verrast toen ik las dat het college de voorkeur gaf aan optie 1 groen en blauw. Tot ik de situatieschets van dit plan zag. Ik schrok enorm.

Vergroening is prachtig op deze locatie en ook nodig denk ik. Maar die vergroening moet volgens mij mede ten goede komen aan de bewoners van dit gebied. Wat schetst mijn verbazing toen ik zag dat het groen gepland staat aan de kant van de winkels en dat men al het verkeer klem tegen onze huizen aan laat parkeren. Dit leidt zeker tot overlast van uitlaat gassen en koplampen die in onze huizen schijnen. Om nog maar niet te spreken van het slaan van portieren.

En dit alles terwijl het heel gemakkelijk en goedkoper anders kan, met een beter effect voor alle partijen.

Laat het doortrekken van de waterpartij vervallen.

Wanneer je groen en blauw wilt bedienen, kun je er ook voor kiezen om de 37 parkeerplaatsen op de hoek van de Jacob Catsstraat en de Joost van de Vondelstraat te vergroenen. Dit kan door het straatwerk van de parkeerplaatsen te laten vervallen en te vervangen door waterdoorlatende verharding met gras er tussen, zoals bv op het Europaplein in Leerdam is gedaan (ik heb foto's bijgevoegd) Dit geeft een forse vermindering van verstening. Hierdoor krijgt regenwater weer volop gelegenheid om op een natuurlijke manier in de ondergrond te worden opgenomen.

De 28 parkeerplaatsen die voor de Jumbo en Hema zullen vervallen, kunnen dan verplaatst worden op de plaats van het schoolgebouw. Wel zo handig voor een snelle boodschap.

Wanneer vervolgens op het terrein van de voormalige Groen van Prinsterer school, de parkeerplaatsen op eenzelfde manier worden aangelegd met waterdoorlatende verharding is ook dat vergroening.

Deze parkeerplaats dus niet op de het huidige schoolplein, maar op de plaats waar het gebouw nu staat, afgeschermd door de bomen die er nu al staan en eventueel aangevuld met struiken aan de kant van de winkels. Dan kan een groot gedeelte van het huidige schoolplein een park en ontmoetings- en verblijfsgebied voor omwonenden worden ingericht. Je brengt dan de parkeerplaatsen zo dicht mogelijk bij de winkels en het groen bij de bewoners. Ook dit heeft een groot effect op de leefbaarheid en de waterhuishouding van dit gebied.

Ter verduidelijking heb ik voor u allen een schets en wat voorbeelden gefotografeerd en bijgevoegd. Ik verzoek u vriendelijk om hier notitie van te nemen en mee te nemen in uw overwegingen.

Ik heb begrepen dat mijn speech gescand kan worden en aan het college en raadsleden digitaal kan worden verzonden.

Mocht er een commissie worden samengesteld met omwonenden, dan meld ik mij daar graag voor aan.

Ik dank u voor uw aandacht.

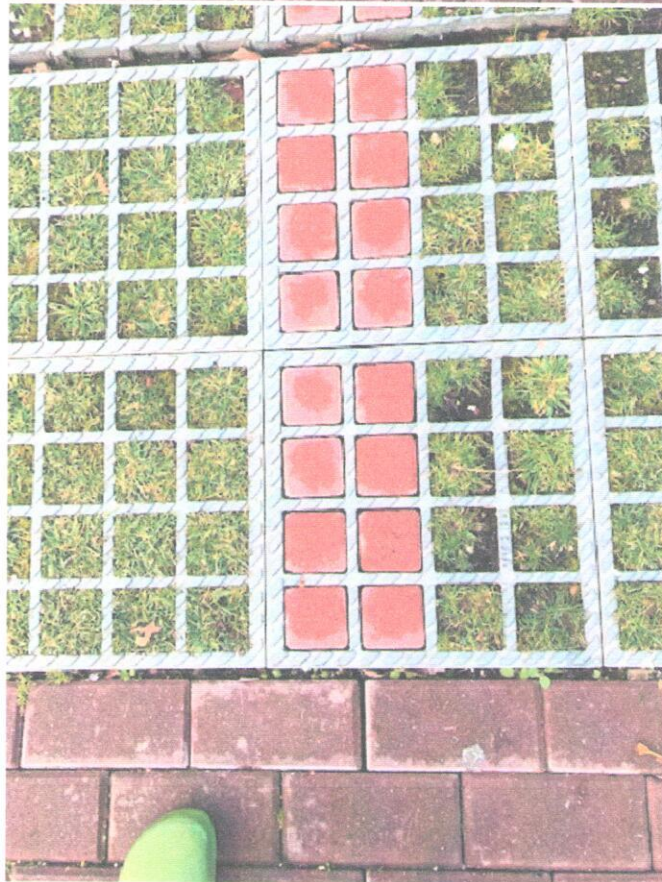

Europaplein Leerdam





1. Groen, blauw en ontmoeten

