

Bijlage III Afwegingskader

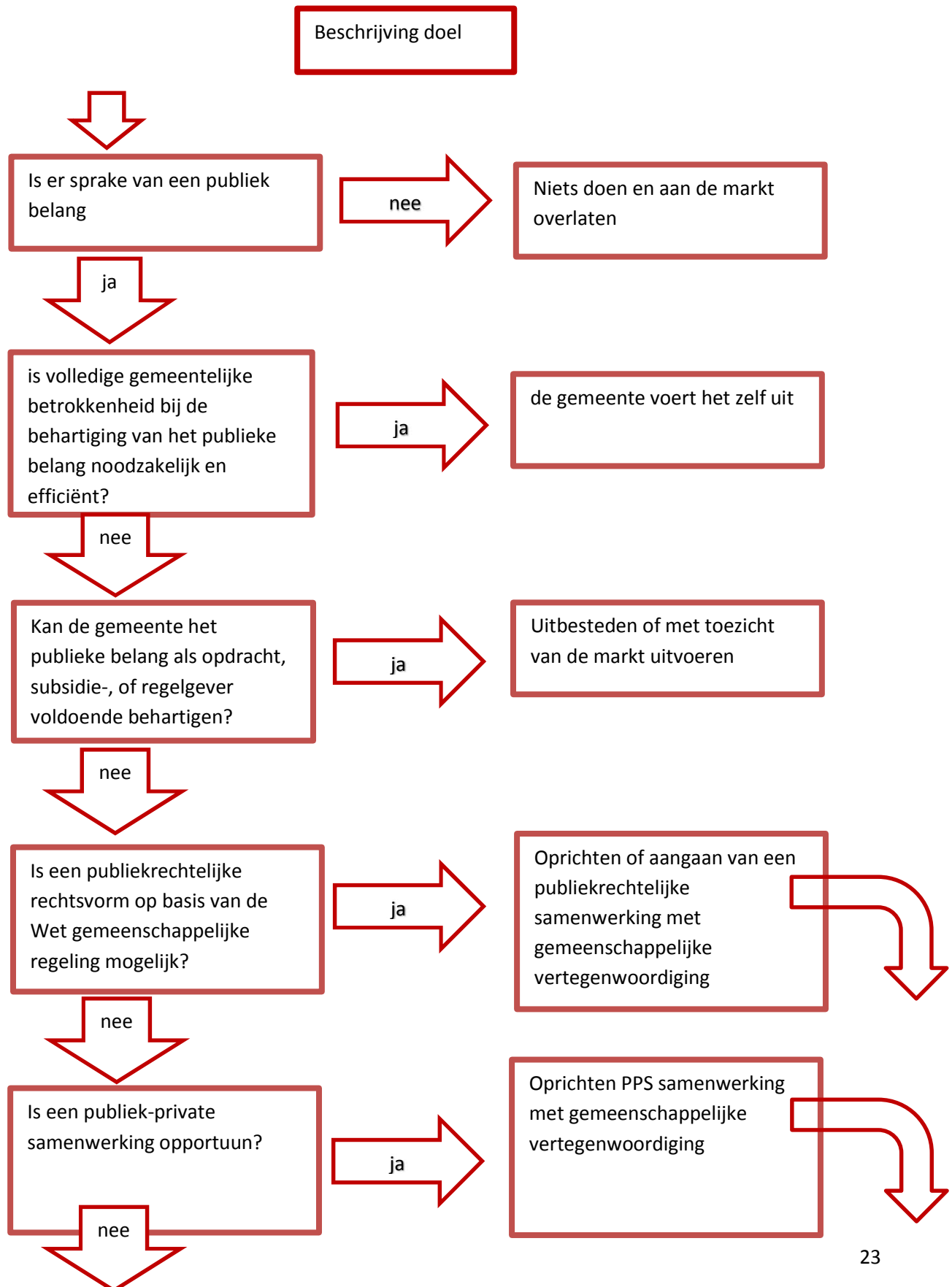

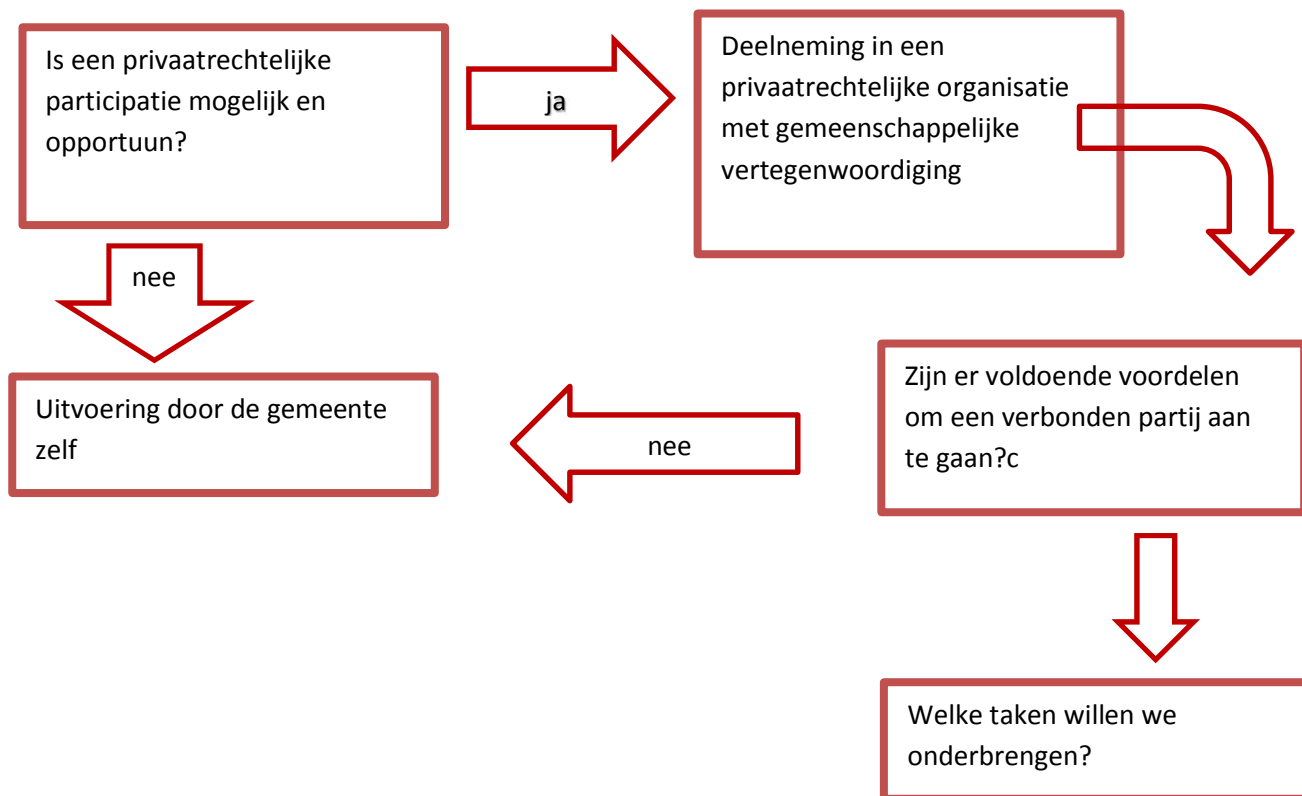

Stap 1 Beschrijving doel

Voor het maken van de keuze of een samenwerking wordt aangegaan, is het van belang om de aanleiding en het doel vast te stellen. Voor welk probleem dient een oplossing te worden gezocht? Redenen om samen te werken kunnen zijn het bundelen van krachten, efficiënter werken, financiële en/of organisatorische voordelen.

Stap 2 Publiek belang

De samenwerking kan alleen worden aangegaan als er sprake is van een publiek belang. Het college dient zelf te motiveren welk publiek belang er wordt gediend.

Stap 3 Is volledige betrokkenheid noodzakelijk en efficiënt?

Volledige gemeentelijke betrokkenheid kan voortkomen uit een wettelijke verplichting om een taak binnen de gemeente uit te voeren. In sommige gevallen kan het zijn dat het strategisch gezien niet handig is de werkzaamheden extern uit te voeren. Daarnaast zou het kunnen zijn dat uitbesteden van een taak te hoge kosten met zich meebrengt. Dit vergt per geval een goede afweging.

Stap 4 Kan de gemeente het publieke belang als opdracht, subsidie-, of regelgever voldoende behartigen?

In de huidige tijd komen er steeds meer initiatieven vanuit inwoners en of maatschappelijke organisaties. De gemeente zou hierin een faciliterende rol kunnen hebben. Het publieke belang kan dan gediend worden met een gemeente als subsidieverstrekker of als opdrachtgever.

Stap 5 Is een publiekrechtelijke rechtsvorm op basis van de Wet gemeenschappelijke regeling mogelijk?

Uit de volgorde van de vraagstelling volgt dat een publiekrechtelijke samenwerking de voorkeur heeft boven een privaatrechtelijke samenwerking. Deze voorkeur volgt uit de Gemeentewet. Publiekrechtelijke samenwerking kan ook nadelen met zich meebrengen. Ten opzichte van privaatrechtelijke samenwerking zal vaak sprake zijn van langere besluitvormingstrajecten. De keuze voor een privaatrechtelijke samenwerking dient een bewuste keuze te zijn.

Op basis van de Wet gemeenschappelijke regelingen dient beoordeeld te worden of een publiekrechtelijke samenwerking mogelijk is.

Stap 6 en 7 PPS constructie of privaatrechtelijke deelname

Indien een samenwerking op grond van de gemeenschappelijke regeling niet mogelijk is, wordt gekeken of samenwerken in een PPS constructie of een privaatrechtelijke deelneming mogelijk is. Het afwegingskader is een beslisboom die gevolgd wordt om te komen tot een bewuste keuze voor het aangaan van een verbonden partij. Mocht in de praktijk blijken dat een privaatrechtelijke deelneming de voorkeur heeft, ondanks dat een publiekrechtelijke samenwerking ook een mogelijkheid is, dan zal het college dit uitvoerig motiveren in de documenten die worden voorgelegd aan de gemeenteraad. Zwaarwegende argumenten kunnen zijn meerwaarde, slagvaardigheid, effectiviteit.

Tot slot

Als de keuze is gemaakt voor deelname aan een publiekrechtelijke of een privaatrechtelijke deelneming, dient nog de vraag beantwoord te worden of er voldoende voordelen zijn voor het aangaan van de verbonden partij. Het gaat hier om efficiencyvoordeel, kennisvoordeel of een risicospreiding. Door bewust deze vraag te beantwoorden, wordt de keuze weloverwogen gemaakt en wordt de gemeenteraad van concrete eenduidige informatie voorzien.

Als de keuze is gemaakt voor het aangaan van de verbonden partij, wordt omschreven welke taken er worden overgedragen. Hierbij valt te denken aan bedrijfsuitvoeringstaken, uitvoeringstaken en/ of beleidsbepalende taken.